

DOCUMENTAZIONE FOTOGRAFICA



Foto 1 – Ingresso al complesso immobiliare da Via dei Medici n. 6





Foto 2 – Lotto 1 – Vista della Villa



Foto 3 – Lotto 1 – Salone al piano terreno





Foto 4 – Lotto 1 – Sala da pranzo al pian terreno

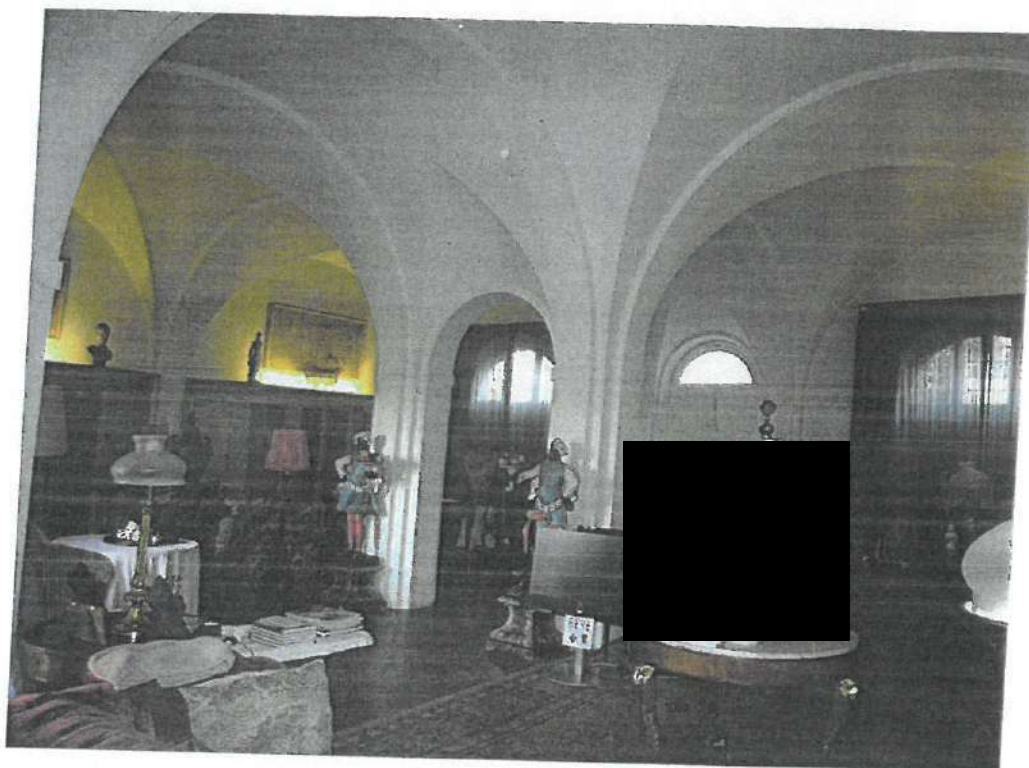

Foto 5 – Lotto 1 - Cucina al piano terreno





Foto 6 – Lotto 1 - Camera al piano terreno

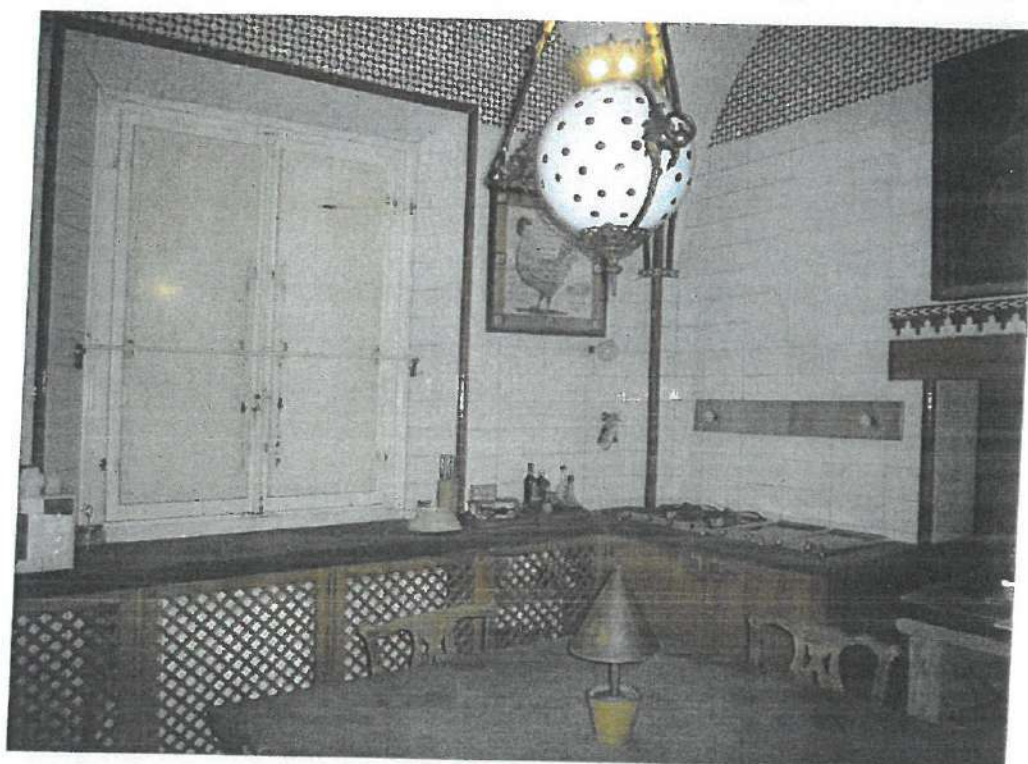

Foto 7 – Lotto 1 – Studio al piano terreno





Foto 8 – Lotto 1 – Scala di collegamento con il piano primo



Foto 9 – Lotto 1 – Salone al piano primo



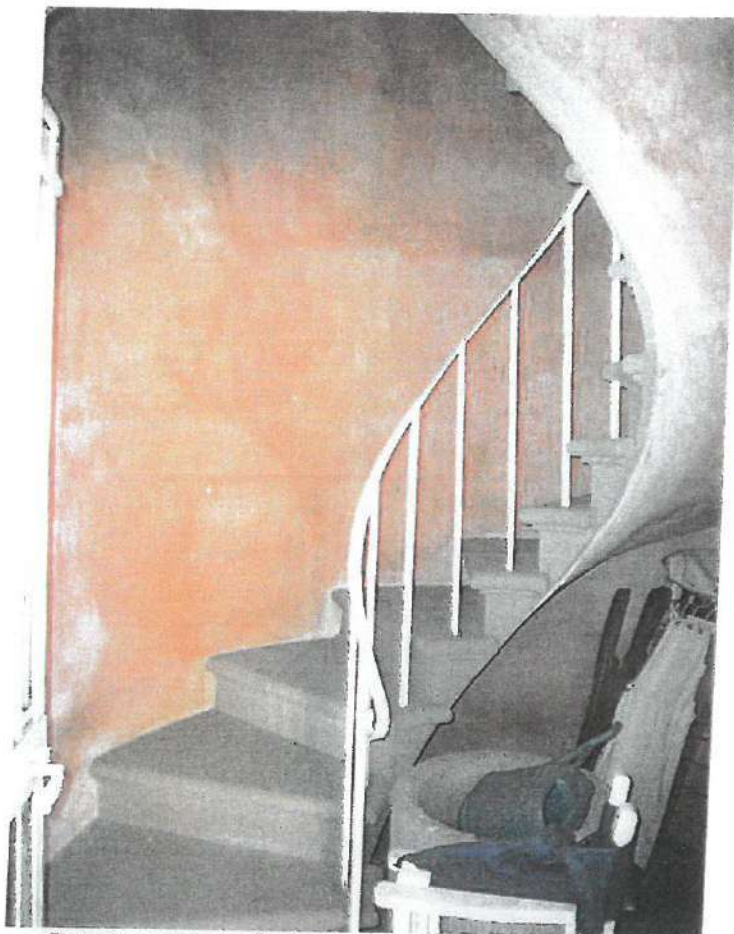

Foto 10 – Lotto 1 – Camera 1 al piano primo



Foto 11 – Lotto 1 – Bagno 1 al piano primo





Foto 12 – Lotto 1 – Camera 2 al piano primo



Foto 13 – Lotto 1 – Bagno 2 al piano primo



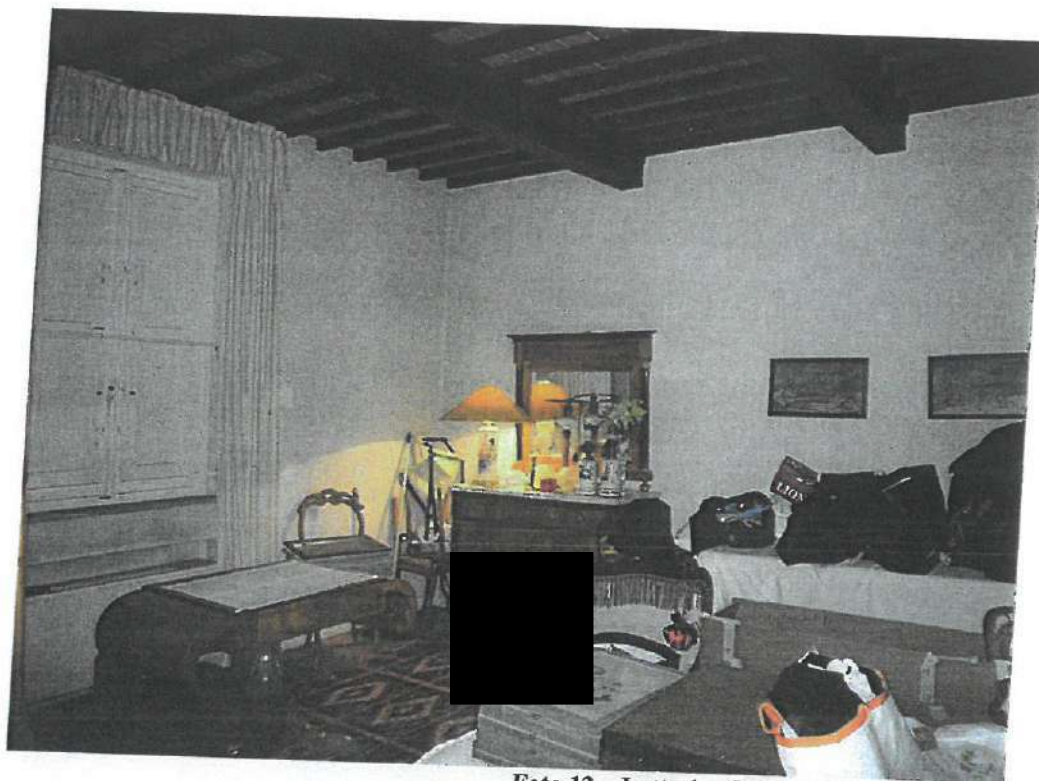

Foto 14 – Lotto 1 – Cucinetto al piano primo



Foto 15 – Lotto 1 – Disimpegno al piano primo





Foto 16 – Lotto 1 – Camera 3 al piano primo



Foto 17 – Lotto 1 – Bagno 3 al piano primo



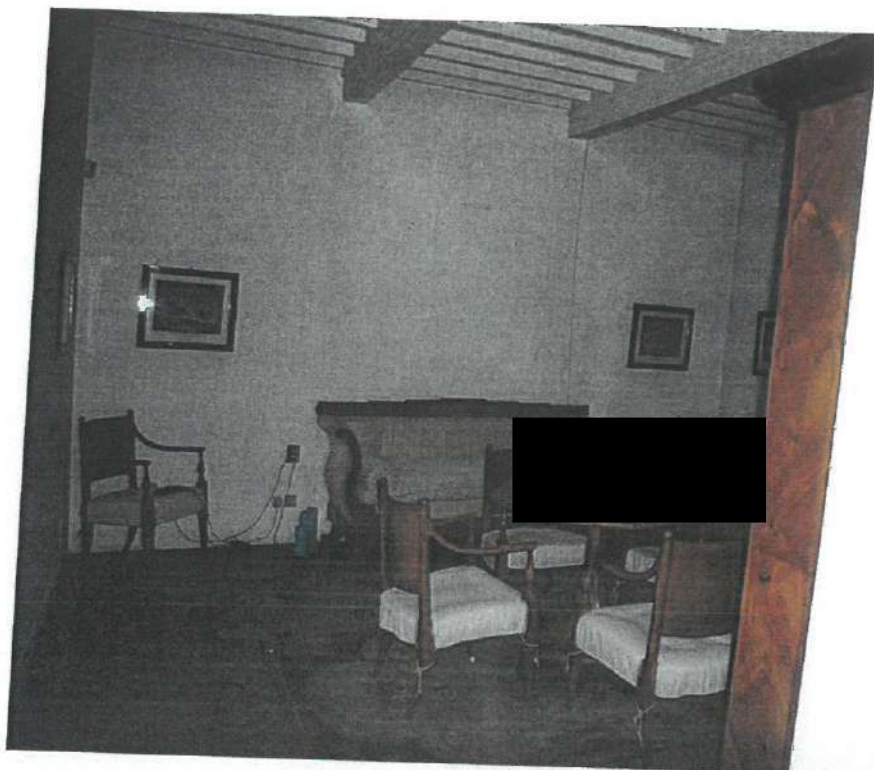

Foto 18 – Lotto 1 – Camera 4 al piano primo

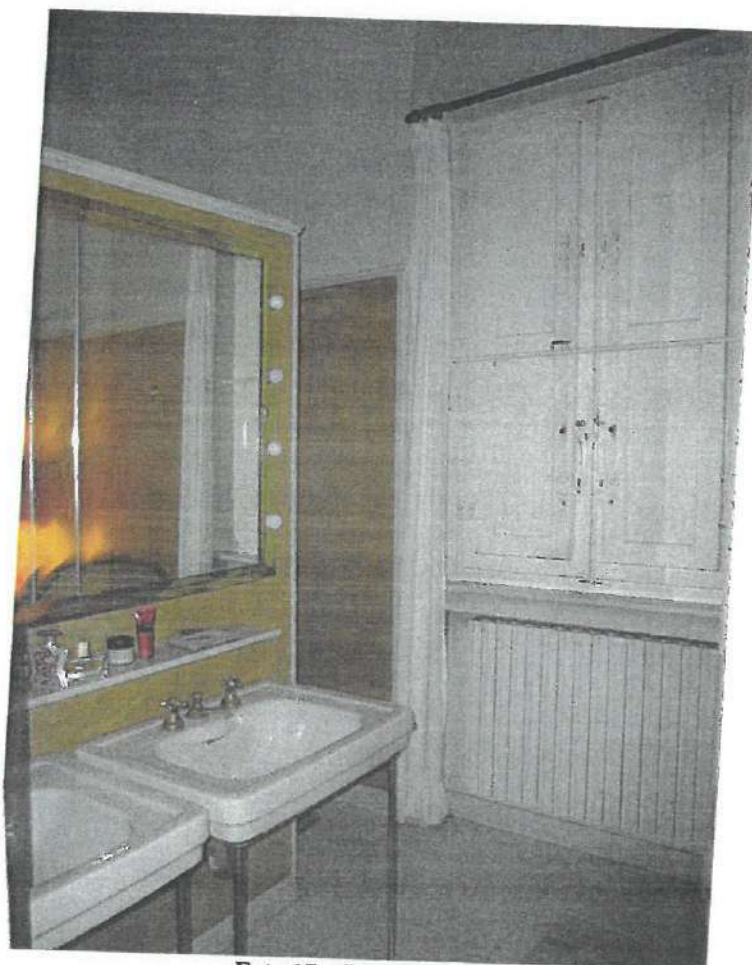

Foto 19 – Lotto 1 – Bagno 4 al piano primo





Foto 20 – Lotto 1 – Piano seminterrato della villa visto dal resede a comune



Foto 21 – Lotto 1 – Disimpegno al piano seminterrato





Foto 22 – Lotto 1 – Camera al piano seminterrato

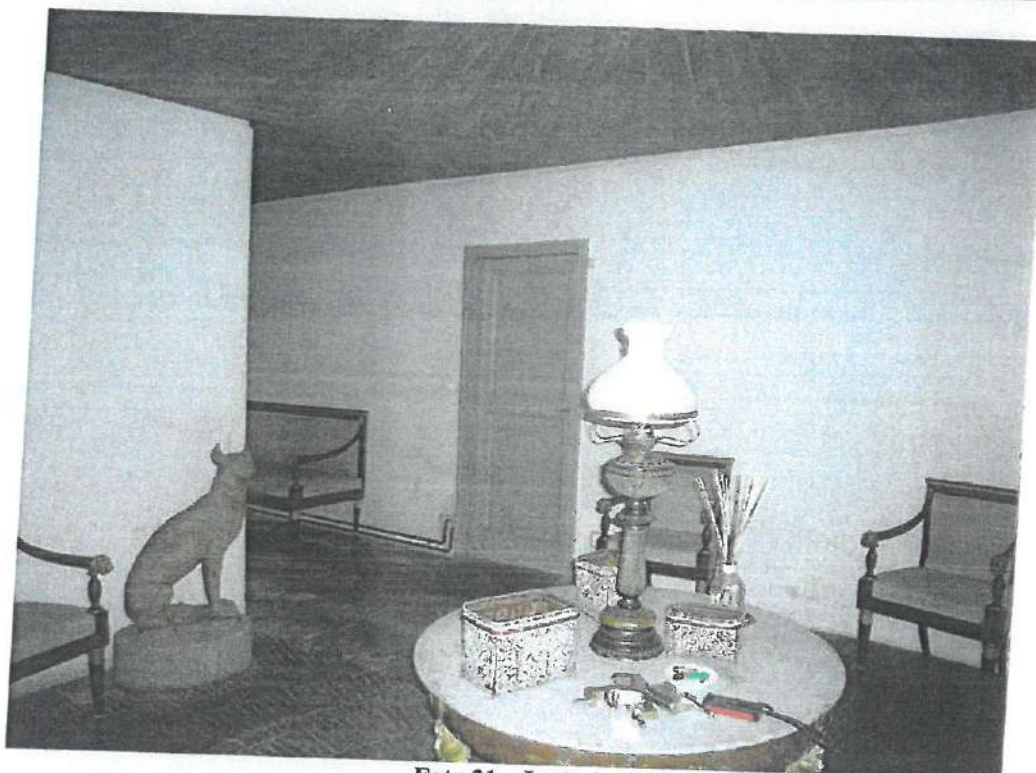

Foto 23 – Lotto 1 – Bagno al piano seminterrato





Foto 24 – Lotto 1 – Ambiente al piano seminterrato

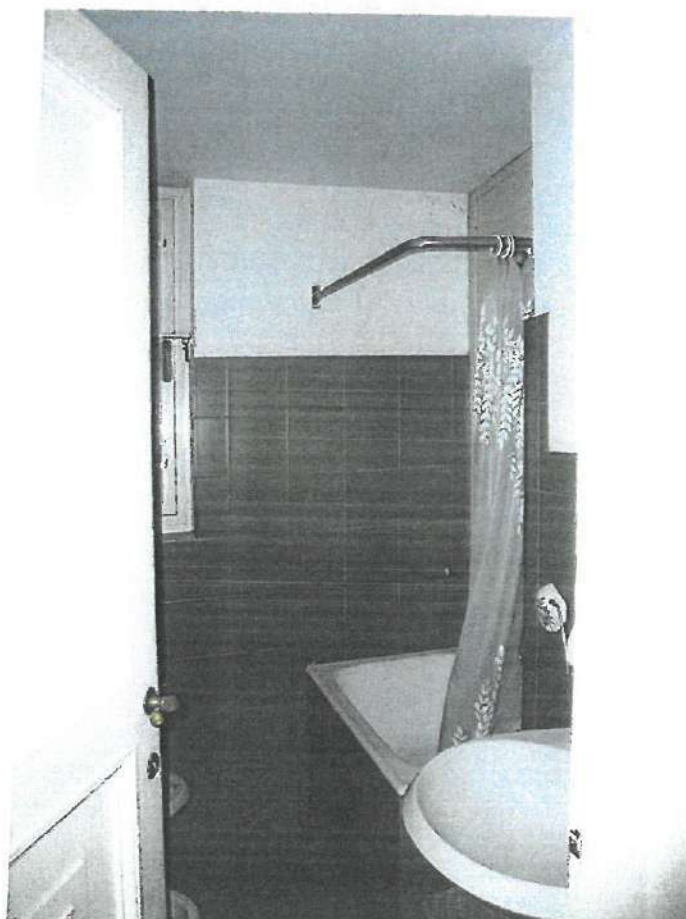

Foto 25 – Lotto 1 – Ricovero animali, canile





Foto 26 – Lotto 1 – Ricovero animali, pollaio



Foto 27 – Lotto 1 – Serra



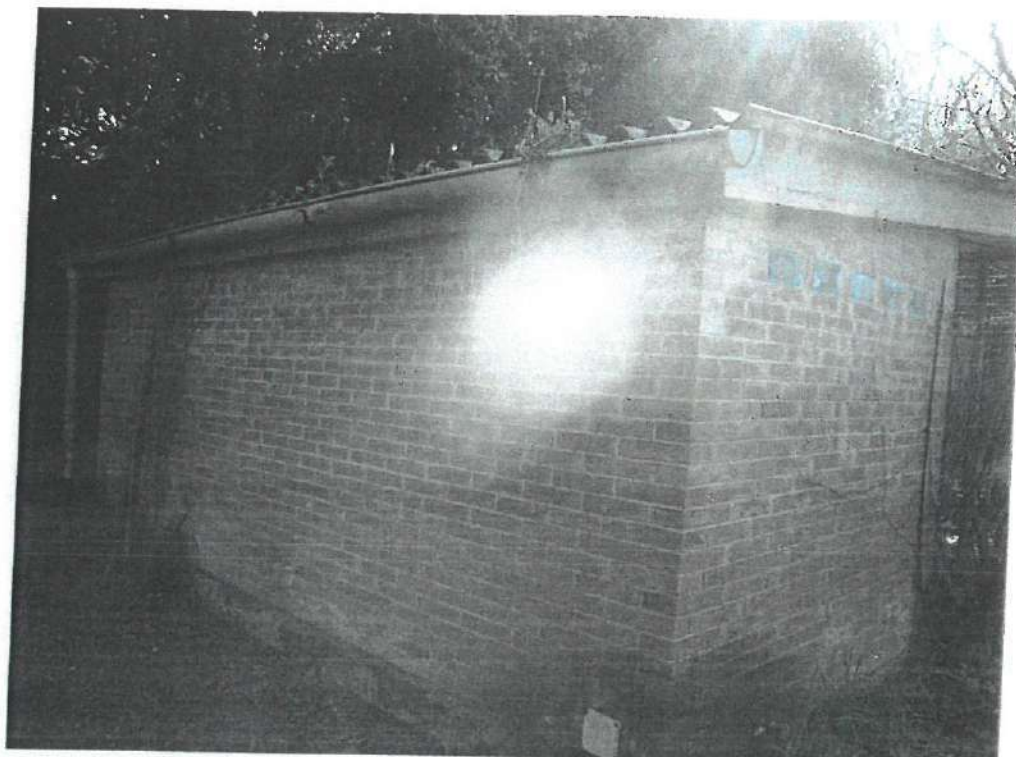

Foto 28 – Lotto 1 – Collegamento sotterraneo per la piscina



Foto 29 – Lotto 1 – Spazio accessorio della piscina



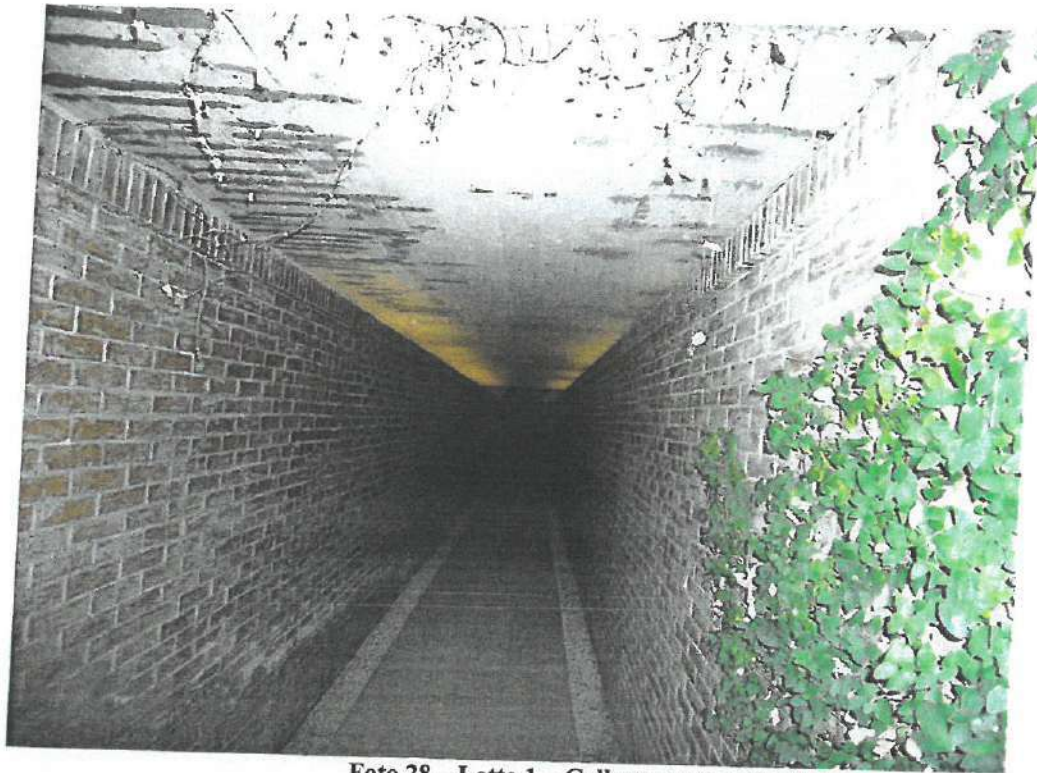

Foto 30 e 31 – Lotto 1 – Bagni e spogliatoi della piscina





Foto 32 e 33 – Lotto 1 – Viste della piscina semicoperta

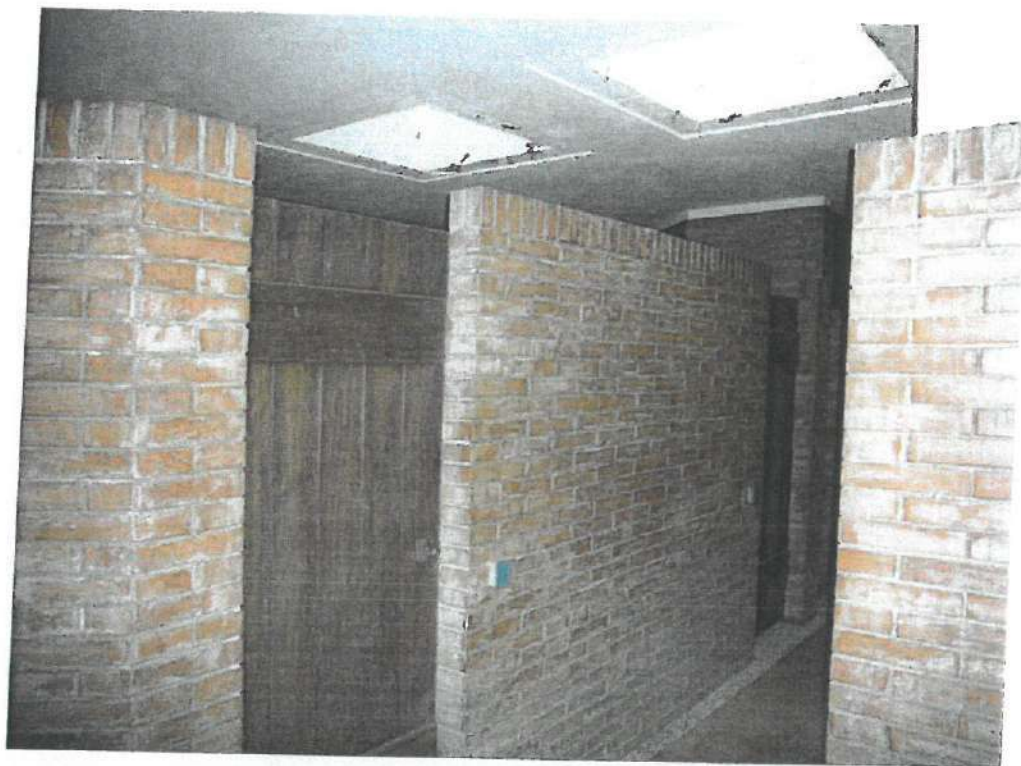



Foto 34 – Lotto 1 – Campo da tennis

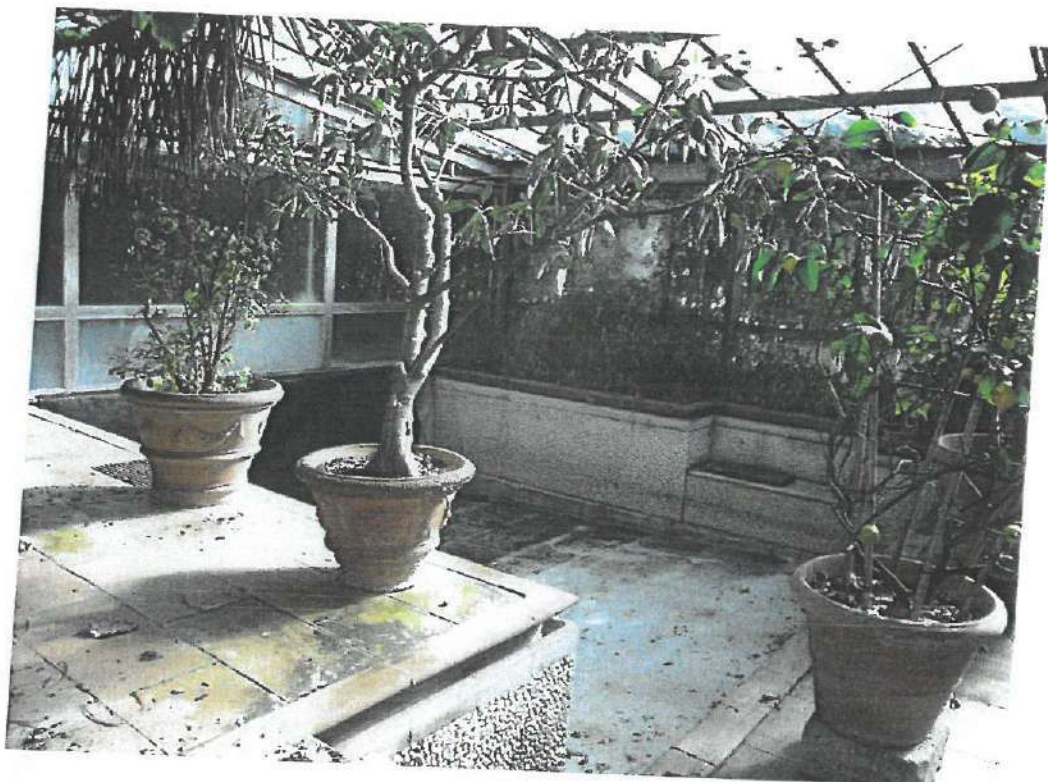

Foto 35 – Ingresso a comune ai lotti 1 e 2





Foto 36 e 37 – Vano caldaia a comune dei lotti 1 e 2





Foto 38 – Lotto 2 – Vista dell'abitazione in ex fienile

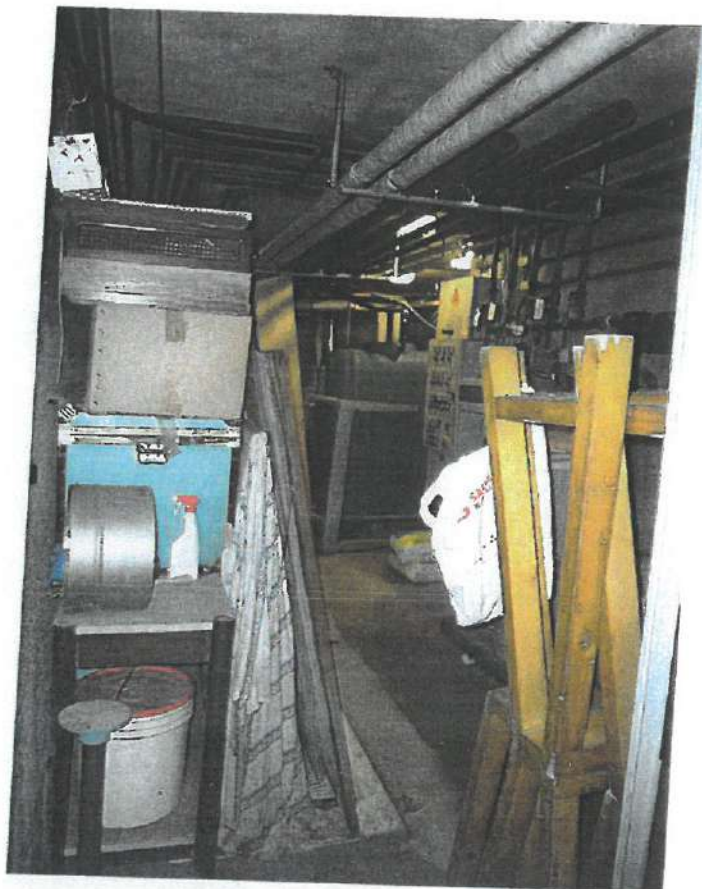
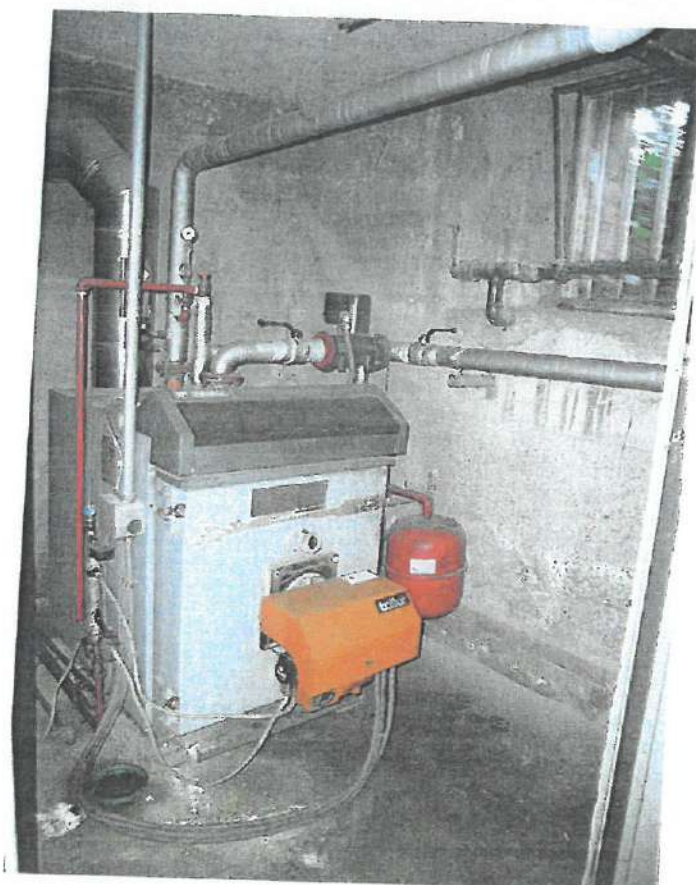

Foto 39 – Lotto 2 – Salone/cucina al piano terra



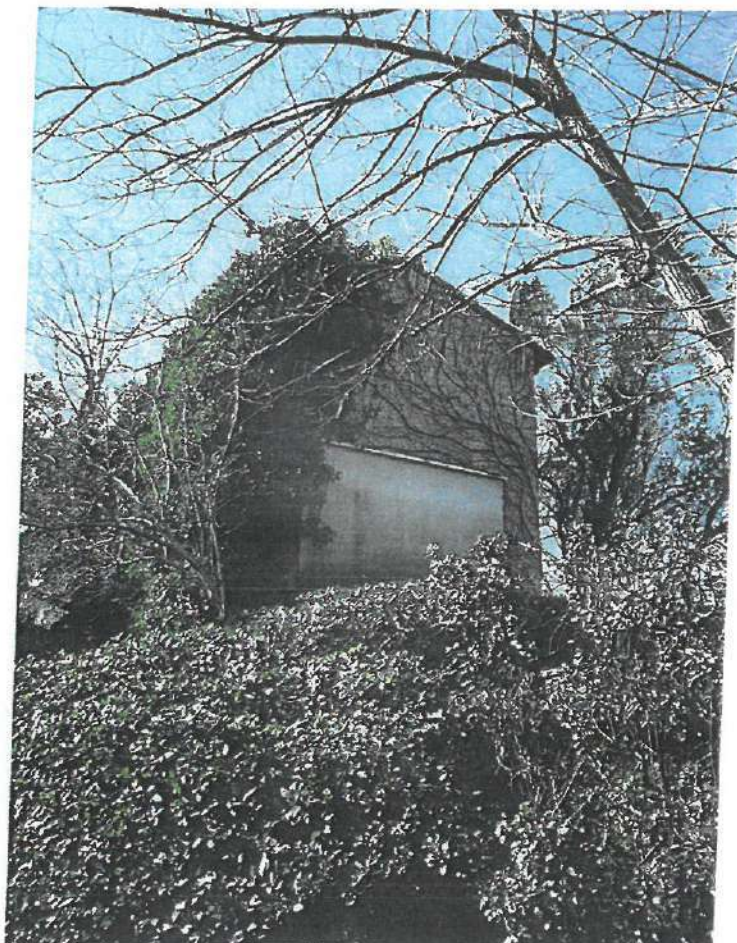

Foto 40 – Lotto 2 – Camera 1 al piano primo



Foto 41 – Lotto 2 – Camera 2 al piano primo





Foto 42 – Lotto 2 – Camera 3 al piano primo



Foto 43 e 44 – Lotto 2 – Bagni 1 e 2 al piano primo





Foto 45 – Lotto 3 – Vista dell'appartamento in villino



Foto 46 – Lotto 3 – Ingresso



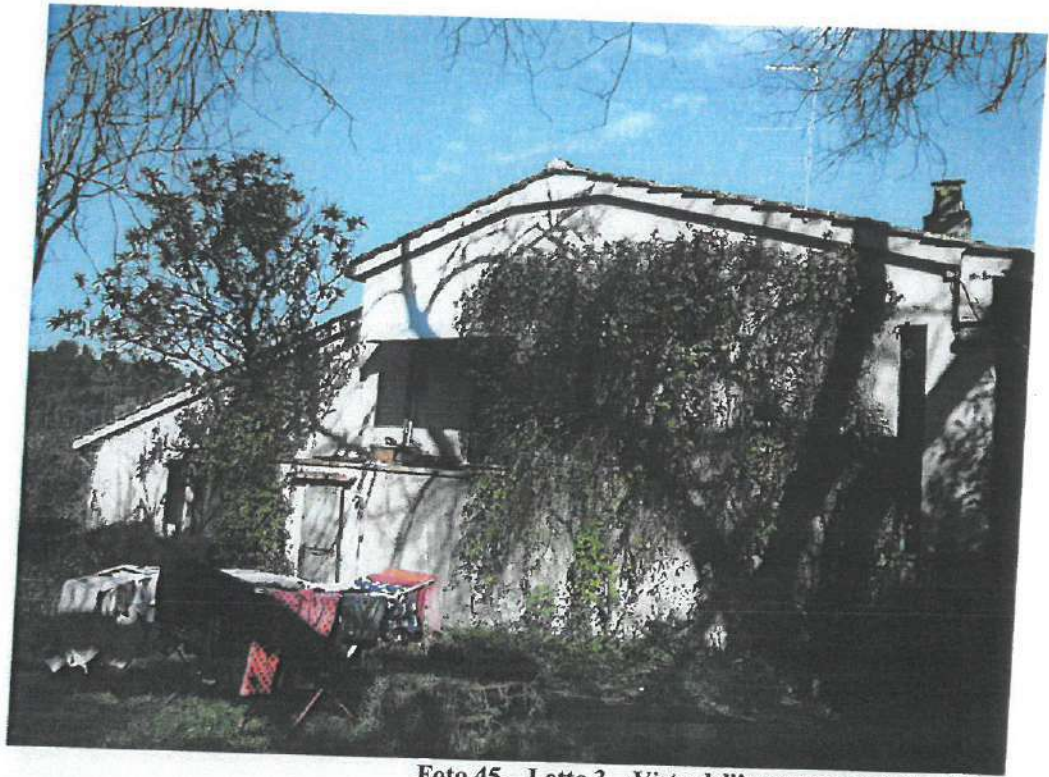

Foto 47 – Lotto 3 – Corridoio su più livelli



Foto 48 – Lotto 3 – Soggiorno





Foto49 – Lotto 3 – Sala da pranzo



Foto 50 – Lotto 3 – Cucinetto





Foto 51 - Lotto 3 - Camera 1



Foto 52 - Lotto 3 - Camera 2





Foto 53 – Lotto 3 – Bagno



Foto 54 – Lotto 3 – Vista del locale di sgombero al piano seminterrato





Foto 55 – B.C.N.C – Accesso carrabile alla villa, resede



Foto 56 – B.C.N.C – Giardino, resede



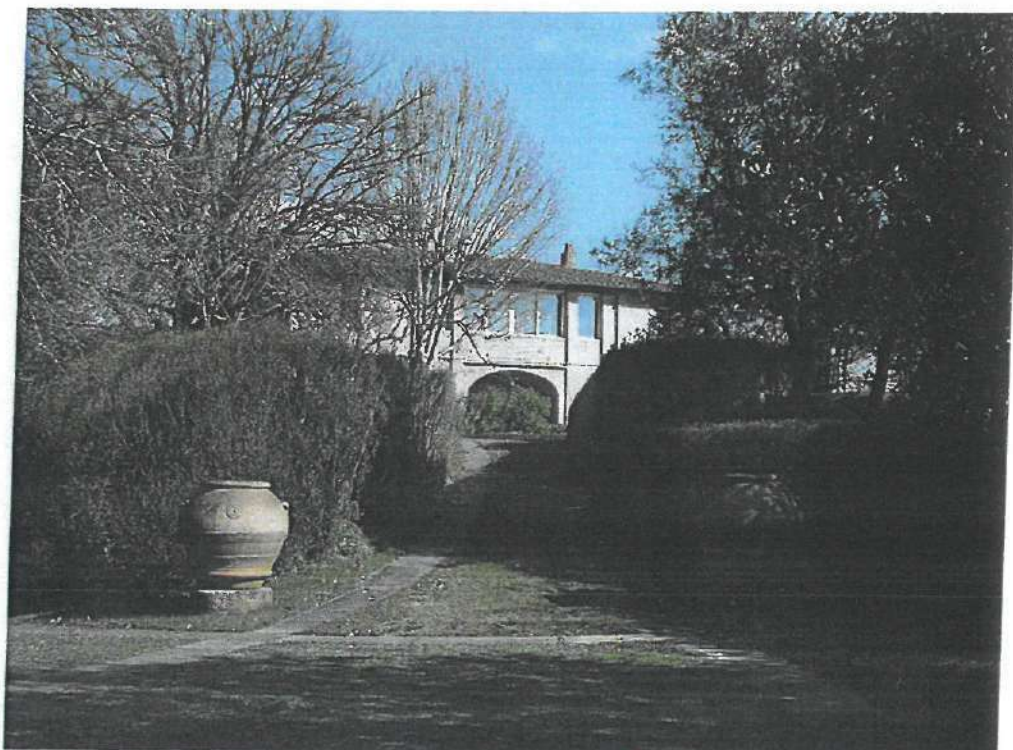

Foto 57 e 58 – B.C.N.C – Parco/giardino, resede

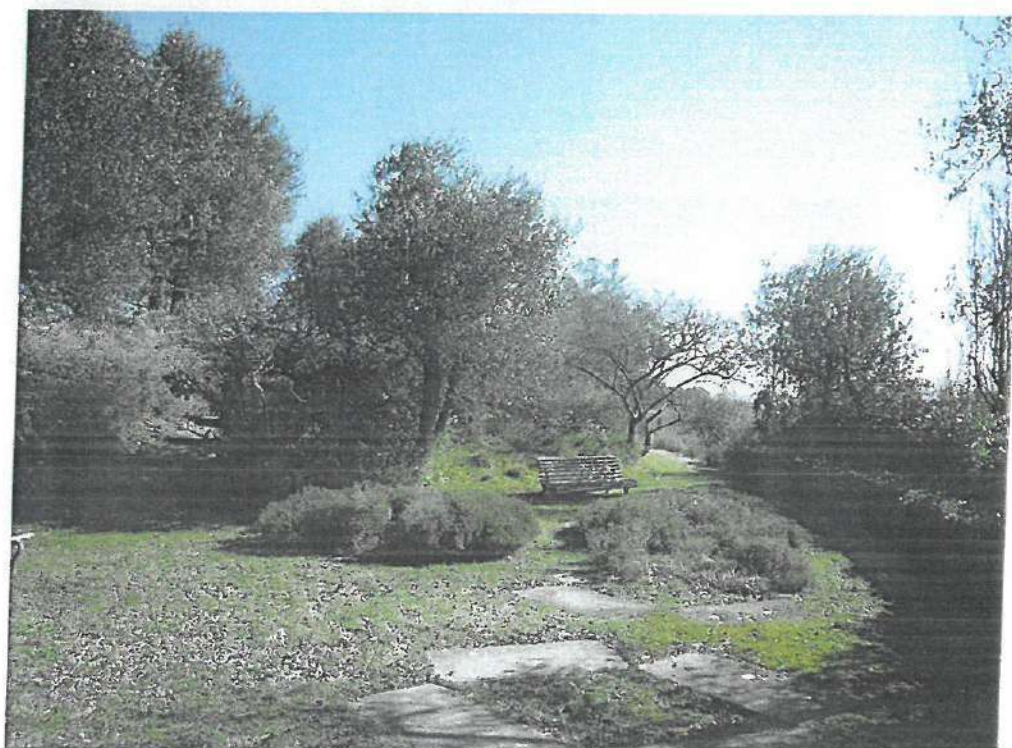



Foto 59 – Scorcio sui lotti 4 e 5



Foto 60 – Scorcio sui lotti 4, 5 e 7

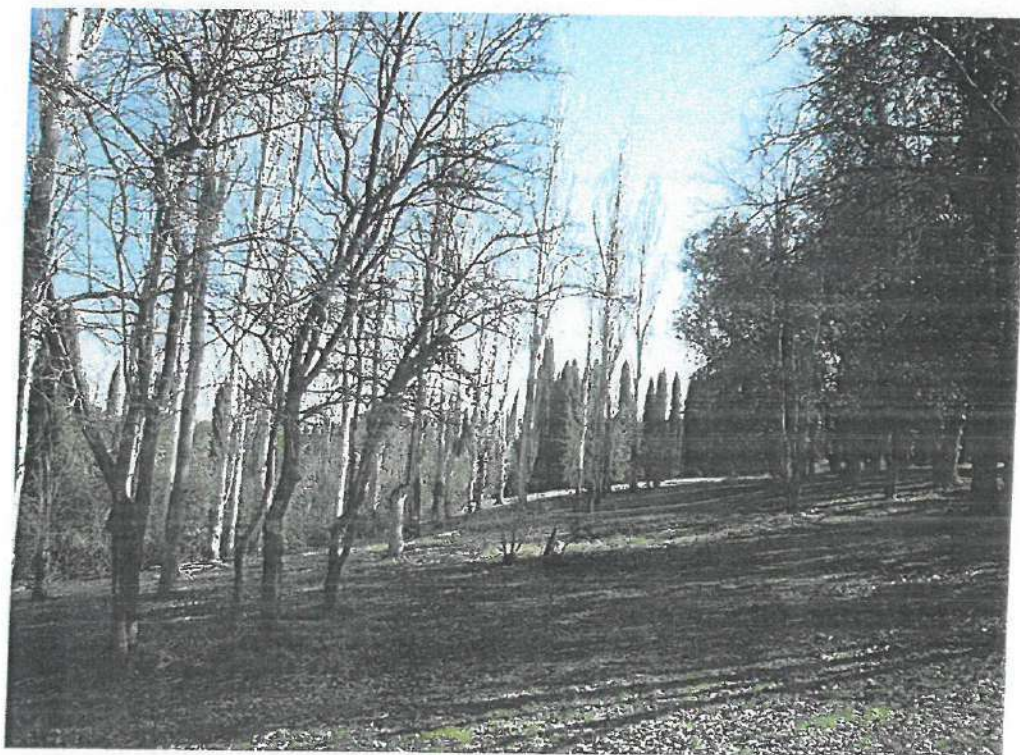



**Foto 61 – Vista dello sbarramento dell'invaso di accumulo del lotto 7.
Sullo sfondo il locale pompe n.1 (B.C.N.C.)**

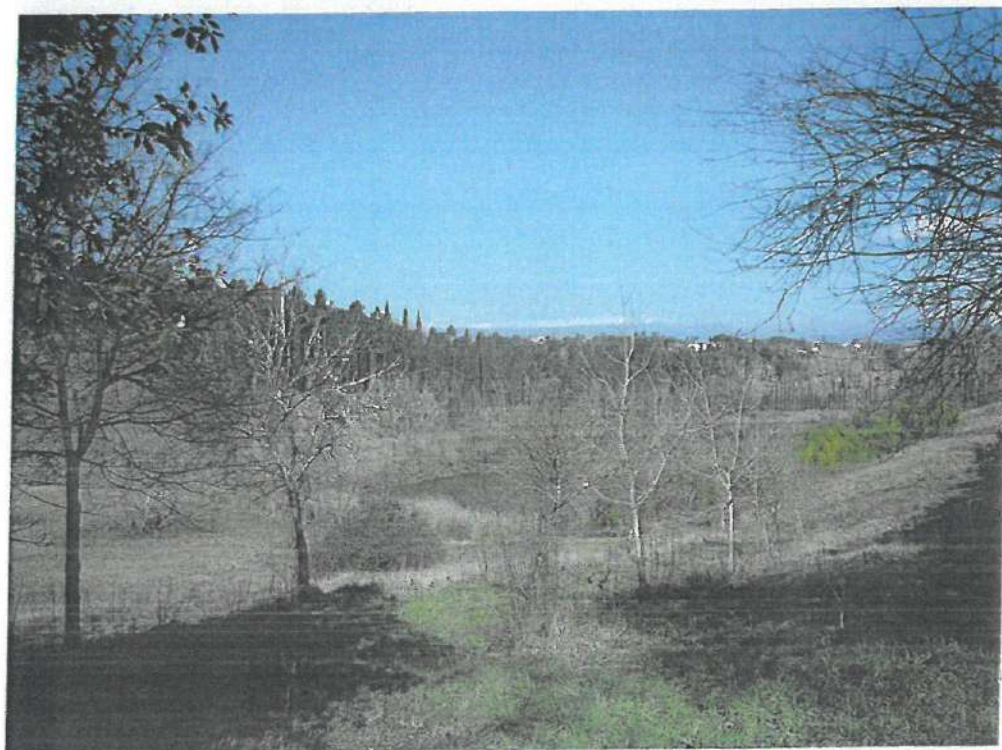

**Foto 62 - Scorcio del lotto 7.
Sullo sfondo il locale pompe n.2 (B.C.N.C.)**



ARKITHON ASSOCIATI

Arch. Alessandro E. La Sorte – Arch. Gianluca Valleggi
Piazza Don Valiani, 10 - 50050 Limite sull'Arno (FIRENZE)
Tel. 0571/57.77.45 – eMail: info@arkithon.it

TRIBUNALE DI FIRENZE

Terza Sezione Civile

Esecuzioni Immobiliari

Proc. N. R.G. 709/2013

Giudice Esecutore: Dott.ssa Lucia Schiaretti

C.T.U.: Arch. Alessandro Eugenio La Sorte

ALLEGATO 1 – DOCUMENTAZIONE FOTOGRAFICA



Foto 1 – Vista dell'autorimessa dal resede a comune



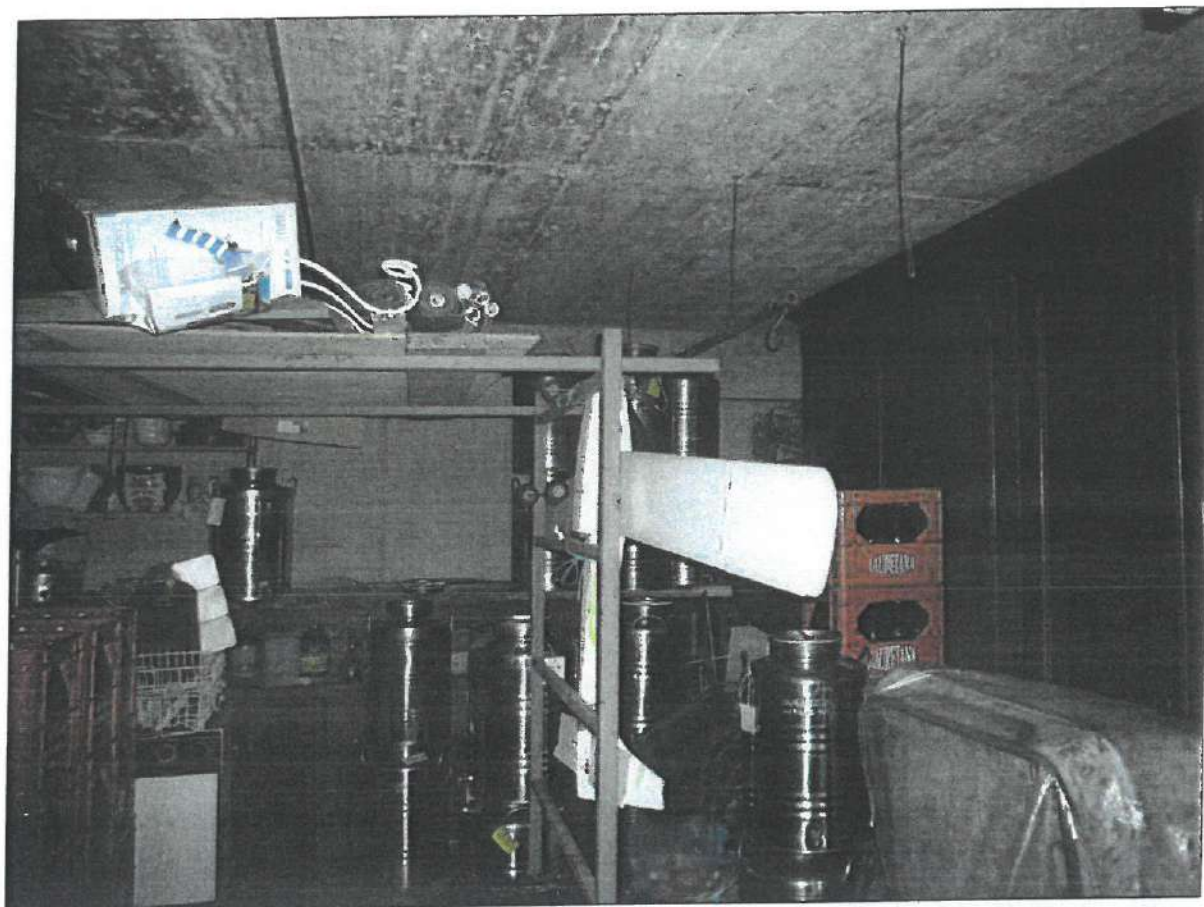

Foto 2- Magazzino adiacente all'autorimessa

